

Regione Lombardia

Provincia di Cremona

Comune di

MONTE CREMASCO

DOCUMENTO DI PIANO

quadro conoscitivo e orientativo

EMERGENZE AMBIENTALI; EDIFICI DI VALORE STORICO-MONUMENTALE

SCALA 1:5.000

ELABORATO DP 4

marzo 2010

PROGETTISTA: arch. Massimiliano Aschedaminini
arch. Paolo Monaci

COLLABORATRICE: dott.ssa Livia Severgnini

STUDI DI SETTORE :
Studio geologico
Valutazione Ambientale Strategica
Piano Urbano Generale dei Servizi nel Sottosuolo (PUGSS)

IL RESPONSABILE DEL PROCEDIMENTO

ADOTTATO CON DELIBERA C.C.
PUBBLICATO
APPROVATO DAL C.C. CON DELIBERA
PUBBLICATO SUL BURL

Dott. Alberto Seregnoletti
Ing. Elisa di Dio
SCRIP s.p.a.
(Ing. Nichele Adriano)

IL SINDACO

nr° del
Il
nr° del
Il del
.....

architetto massimiliano e livia aschedaminini - Cremona - 0373 81800 - email: aschedaminini@aschedaminini.com
studio arch. Paolo Monaci - Cremona - via IV Novembre 9 - tel.0373 813391 - email: paolo.monaci@cremail.it

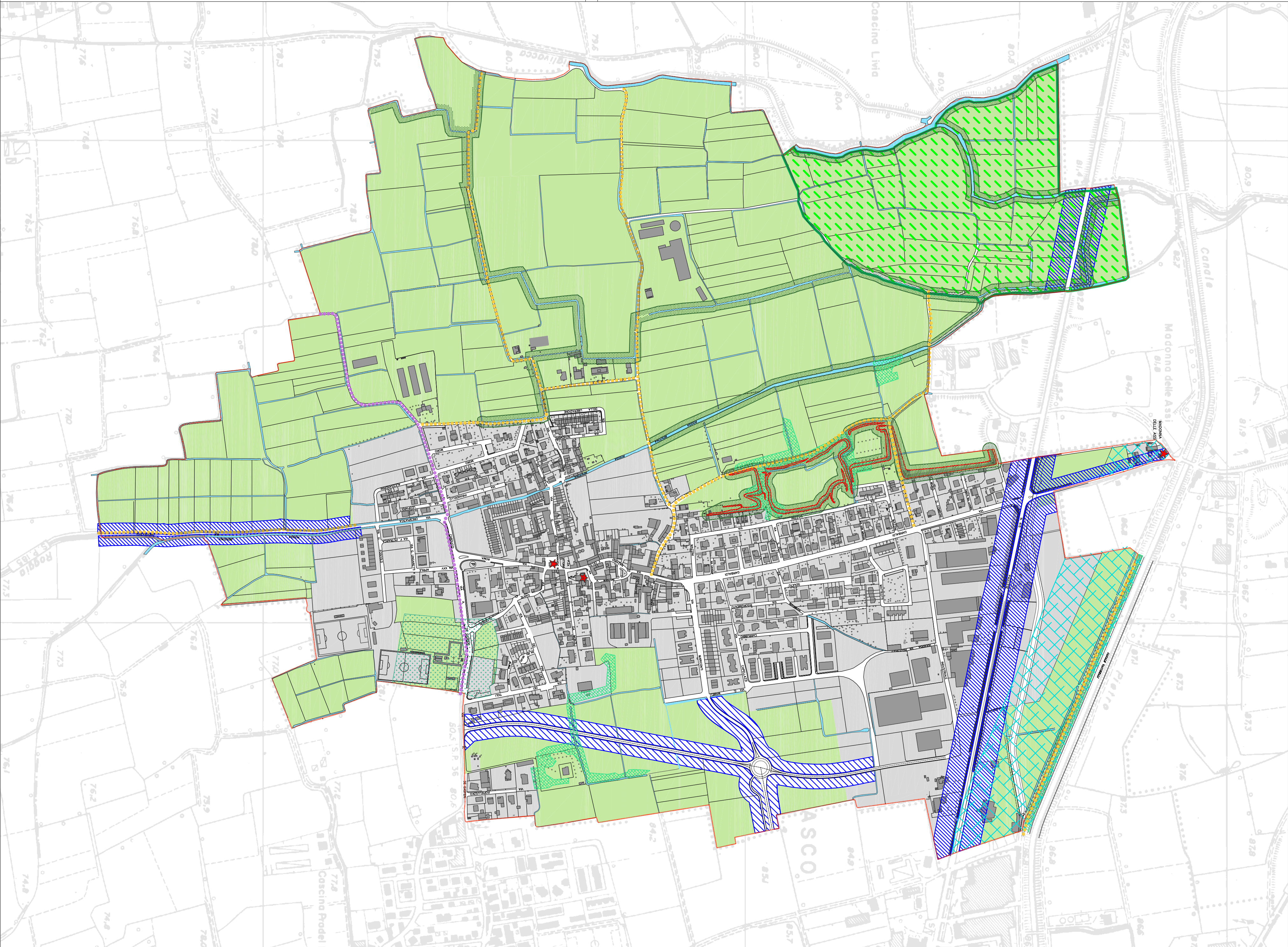

- AMBITI DEL TESSUTO URBANO CONSOLIDATO
- AMBITI URBANIZZATI
- CONFINI COMUNALE
- RISPETTO CIMITERIALE
- ★

EDIFICI VINCOLATI
- AMBITI DEL PAESAGGIO AGRICOLO
- AMBITI DESTINATI ALL'ATTIVITA' AGRICOLA
- AMBITI DI VALORE PAESISTICO-AMBIENTALE
- PARCO LOCALE DI ITNERESSE SOVRACOMUNALE (PLIS)
- AREE DI RISPETTO AMBIENTALE
- RETE ECOLOGICA PROVINCIALE (corridi)-PTCP
- CORSI D'ACQUA NATURALI ED ARTIFICIALI (PTPR)
comma c art.22 PTPR - art. 16.2 5.1.2 dgr 6421/07
- RETE ECOLOGICA PROVINCIALE (areali) - BOSCHI
- INFRASTRUTTURE PER LA MOBILITA'
- STRADE SOVRACOMUNALI ESISTENTI
- STRADE DI PREVISIONE DA ATTUARSI NELL'AMBITO DELL'AMPLIAMENTO DELLA S.S. PAULLESE
- RETE CICLO-PEDONALE DI INTERESSE NATURALISTICO-AMBIENTALE
- RETE CICLO-PEDONALE DI INTERESSE SOVRACOMUNALE